

进境粮食存放、加工指定企业备案

政务服务事项办事指南

一、事项名称：进境粮食存放加工指定企业备案

二、事项类型：其它事项

三、设立依据：

《进出境粮食检验检疫监督管理办法》：

第三十九条 拟从事进境粮食存放、加工业务的企业可以向所在地主管海关提出指定申请。

四、实施机构：成都海关及所属隶属海关。

五、法定办结时限：成都海关所属隶属海关应当自收到申请 5 个工作日内予以答复是否受理；受理申请之日起 20 个工作日内，成都海关所属隶属海关作出准予指定或者不予指定的决定(现场考核时间不计算在内)。

六、承诺办结时限：20 个工作日

七、结果名称：进境粮食存放、加工指定企业

八、结果样本：

进境粮食存放、加工指定企业备案证书样本

进境粮食存放、加工指定企业

编 号：79XXXXLSJG/LSCBXXXXXXXX

单 位 名 称：XXX

单 位 地 址：XXX

进境粮食种类：XXX

指定业务类型：加工/储备（依法须经批准的，经相关部门批准后方可开展加工存储活动）

有 效 期 至：XXX

成都海关

20XX年XX月XX日

放、加工、防疫等设施设备，健全的组织管理机构，有效的质量安全、溯源管理和防疫体系，存放、加工、防疫处理等过程符合进境粮食疫情防控及质量安全控制要求。

十二、申请材料：

（一）申请材料目录(申请表见附件)

1.备案、延续、迁址和变更品种

序号	提交材料名称	原件/复印件	份数	纸质/电子	要求
1	进境粮食存放加工指定企业备案申请表	原件	2	纸质 / 电子	仅进境粮食定点存放加工需要，加盖企业公章
2	进口粮储备库检验检疫考核申请表	原件	2	纸质 / 电子	仅进口粮储备库需要，加盖企业公章
3	企业工商营业执照，生产加工许可证，如加工场地为租用需提供合法的使用证明文件（企业工商注册地址与加工储存粮食的实际地址不一致的需提供说明）	复印件	2	纸质 / 电子	生产加工许可证仅进境粮食定点加工需要，加盖企业公章
4	进境粮食加工、存放企业考核申请报告（企业简介、加工存放粮种，加工存放能力、预计各进境粮种使用量）	原件	2	纸质 / 电子	加盖企业公章或骑缝章
5	从粮食来源地到加工存放企业的运输方案（包括从港口、中转库、加工厂等运输方式、运输路线、防疫措施和突发事件应急处置预案）	复印件	2	纸质 / 电子	加盖企业公章或骑缝章

序号	提交材料名称	原件/复印件	份数	纸质/电子	要求
6	加工、存放企业平面图 (包括各仓储库的大小、仓容)	复印件	2	纸质/ 电子	加盖企业公章或 骑缝章
7	接卸、运输、仓储、下 脚料处理的设施照片及 能力说明	复印件	2	纸质/ 电子	加盖企业公章或 骑缝章
8	详细加工工艺流程,包 括关键工艺温度、压力、 各粮种粉碎细度	复印件	2	纸质/ 电子	储备库、中转库 等存放企业不需 要提供此项材 料; 加盖企业公章或 骑缝章
9	疫情防控管理制度(运 输、仓储、加工、下脚 料收集处理、疫情监测 除灭、突发事件处置预 案、疫情防控组织机构 及责任人、领导小组)	复印件	2	纸质/ 电子	加盖企业公章或 骑缝章
10	粮食入出库、加工核销、 下脚料收集焚烧处理、 杂草监测除灭记录表单	复印件	2	纸质/ 电子	加盖企业公章或 骑缝章

2. 备案变更(企业名称、法定代表人变更)

序号	提交材料名称	原件/复印件	份数	纸质/电子	要求
1	进境粮食存放加工指定 企业备案申请表	原件	2	纸质/ 电子	仅进境粮食定 点存放加工需 要,加盖企业公 章

序号	提交材料名称	原件/复印件	份数	纸质/电子	要求
2	进口粮储备库检验检疫考核申请表	原件	2	纸质/电子	仅进口粮储备库需要，加盖企业公章
3	变更前、后的营业执照	复印件或扫描件	2	纸质/电子	加盖企业公章
4	原备案证书	复印件或扫描件	2	纸质/电子	加盖企业公章，领证时交回原件
5	企业名称变更的，提交工商行政管理部门出具的更名证明性材料	复印件或扫描件	2	纸质/电子	加盖企业公章
6	企业住所或生产地址名称变更的，提交有关行政主管部门出具的变更证明性材料	复印件或扫描件	2	纸质/电子	加盖企业公章

3.生产储备能力变更

序号	提交材料名称	原件/复印件	份数	纸质/电子	要求
1	进境粮食存放加工指定企业备案申请表	原件	2	纸质/电子	仅进境粮食定点存放加工需要，加盖企业公章
2	进口粮储备库检验检疫考核申请表	原件	2	纸质/电子	仅进口粮储备库需要，加盖企业公章
3	营业执照	复印件或扫描件	2	纸质/电子	加盖企业公章
4	生产储备能力变更证明材料	复印件或扫描件	2	纸质/电子	加盖企业公章，同时交回原件

(二) 申请材料提交

申请人通过海关总署官方网站的“互联网+海关——动植物检疫——进境粮食存放、加工过程的检疫监督”项下进行申请。申请人无法在网上提交电子材料的，可通过纸质材料到成都海关所属隶属海关窗口办理。

十三、办理流程：详见下图

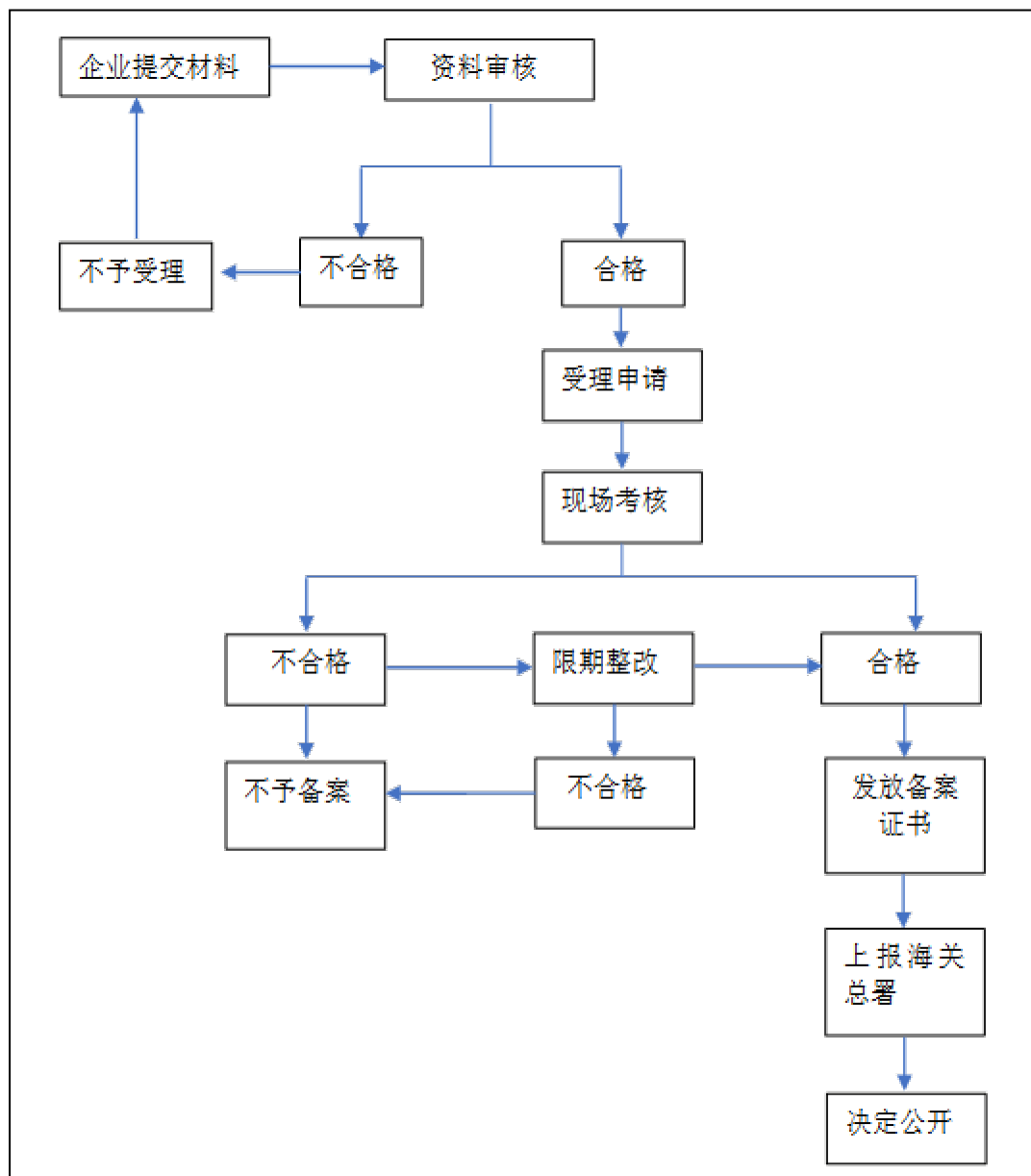

十四、办理形式：网上办理（登陆“互联网+海关”，网址：online.customs.gov.cn）或窗口现场办理。

十五、到办理现场次数：窗口办理 1 次。

十六、审查标准：

申请材料填写准确、完整、真实、有效。

十七、通办范围：成都海关所属各隶属海关

十八、预约办理：否

十九、网上支付：否

二十、物流快递：否

二十一、办理地点：

网上办理（登陆“互联网+海关”，网址：online.customs.gov.cn）或成都海关所属各隶属海关

天府新区海关：成都市天府新区正兴街道广州路东段 1 号

绵阳海关：绵阳市涪城区花园路 8 号

自贡海关：自贡市丹桂大街 64 号

攀枝花海关：攀枝花市东区临江路 2 号

泸州海关：泸州市蜀泸大道 266 号

德阳海关：德阳市旌阳区金沙江东路 209 号

广元海关：广元市利州区滨河南路 91 号

遂宁海关：遂宁市河东新区灵云路 88 号海关大楼

内江海关：内江市环城路 750 号

乐山海关：乐山市市中区春华路南段 559 号

宜宾海关：宜宾市蜀南大道东段 25 号

南充海关：南充市顺庆区清源北路 127 号

达州海关：达州市西外塔石路 333 号

广安海关：广安市国家级经济技术开发区深广大道 525
号

二十二、办理时间：

成都海关所属各隶属海关工作时间：上午 9:00—12:00，
下午 13:00—17:00（节假日除外）

二十三、咨询电话：

028-85390388、12360 海关服务热线

二十四、监督电话：

成都海关 12360 海关服务热线

附件 2:

进口粮储备库检验检疫考核申请表

申 请 单 位: _____

受 理 海 关: _____

申 请 日 期: _____

中华人民共和国海关总署 监制

储备库名称					
地址					
法人代表		传真		电话	
组织机构代码			企业法人营业执照编号		
联系人		职务		电话	
储备能力 (万吨)			品种		
提供附件材料名称	<input type="checkbox"/> 储备库储备进境粮的申请报告； <input type="checkbox"/> 储备库的法人代码证、工商注册证等文件复印件； <input type="checkbox"/> 从卸货码头到储备库的运输方式和路线示意图； <input type="checkbox"/> 储备库原料仓储库平面图（包括各仓储库的大小、容量）； <input type="checkbox"/> 接卸、运输、仓储、下脚料处理的设施照片及能力说明； <input type="checkbox"/> 质量管理体系文件； <input type="checkbox"/> 储备库防疫体系文件和外来有害生物监测体系（包括监测制度和监测设施）； <input type="checkbox"/> 企业防疫领导小组人员名单； <input type="checkbox"/> 进口粮入库、储存、出库流程； <input type="checkbox"/> 其他相关文件和资料。				
申请企业声明	<p>本企业保证提供的材料真实有效，并严格执行进口储备粮检验检疫要求，接受海关的监督管理。</p> <p>法定代表人： _____ (盖章)</p> <p>_____ 年 月 日</p>				

注：本申请表适用于进口粮储备库，一式二份，所在地海关、企业各留一份。

以下由海关填写

隶属
海关
初审
意见

负责人（签名）

单位盖章

年 月 日

考核
组
意见

考核组组长（签名）

考核组成员（签名）

年 月 日

直
属
海
关
审
批
意
见

负责人（签名）

盖章

年 月 日

附件3：成都海关所属各隶属海关地址及联系方式

成都双流机场海关

地址：成都市双流区成新大件路289号

邮编：610202

电话：028-63073066

成都邮局海关

地址：成都市双流区黄河中路一段389号

邮编：610225

电话：028-85390311、85881982、85390312

传真：028-85881385

青白江海关

地址：成都市青白江区香岛大道8号

邮编：610300

电话：028-67990006、67990060、67990083

传真：028-67990110

锦城海关

地址：成都市益州大道中段1800号天府软件园 GA 区

邮编：610041

电话：028-65291904、65291918

锦城海关高新园区

地址：成都市高新西区双柏路8号

邮编：610041

电话：028-87963821

锦城海关双流园区

地址：成都市双流区货运大道888号

邮编：610041

电话：028-85887793

天府新区海关

地址：成都市天府新区正兴街道广州路东段1号

邮编：610213

电话：028-85390477

传真：028-85390469

绵阳海关

地址：绵阳市涪城区花园路8号

邮编：621000

电话：0816-2369851

自贡海关

地址：自贡市丹桂大街64号

邮编：643000

电话：0813-8104375、0813-8105637

传真：0813-8104222

攀枝花海关

地址：攀枝花市东区临江路2号

邮编：617000

电话：0812-3320705、0812-3320709

传真：0812-3320700

泸州海关

地址：泸州市蜀泸大道266号

邮编：646000

电话：0830-3639110、0830-3639261、0830-3639116

德阳海关

地址：德阳市旌阳区金沙江东路209号

邮编：618000

电话：0838-6132777、028-85390407、028-85390409

传真：0838-6185007

广元海关

地址：广元市利州区滨河南路91号

邮编：628000

电话：0839-3509085、0839-3566783、0839-3504599

遂宁海关

地址：遂宁市河东新区灵云路88号海关大楼

邮编：629000

电话：0825-8093608、0825-8093603、0825-8094128

内江海关

地址：内江市环城路750号

邮编：641000

电话：0832-2025203、0832-2936226、0832-2936606

乐山海关

地址：乐山市市中区春华路南段559号

邮编：614000

电话：0833-2444097

传真：0833-2444056

宜宾海关

地址：宜宾市蜀南大道东段25号

邮编：644002

电话：0831-2221929、0831-2223116、0831-2223134

传真：0831-2221919

南充海关

地址：南充市顺庆区清源北路127号

邮编：637000

电话：0817-2662898，0817-2662855

传真：0817-2662898

达州海关

地址：达州市西外塔石路333号

邮编：635000

电话：0818-5952005、0818-5952009

广安海关

地址：广安市国家级经济技术开发区深广大道525号

邮编：638550

电话：0826-8862811